POL-AURA Jakub Ławrynowicz
10-683 Olsztyn, Trylińskiego 2
woj. warmińsko-mazurskie, Polska
t. +48 89 679 05 01 f: +48 89 679 05 06
biuro@pol-aura.pl | www.pol-aura.pl

Specyfikacja produktu

Nazwa produktu	:	(S)-(+)-Ibuprofen
Numer katalogowy	:	PA-03-9058-P
Numer CAS	:	51146-56-6
Numer WE	:	-
Numer MDL	:	MFCD00069289
PubChem SID	:	310275111

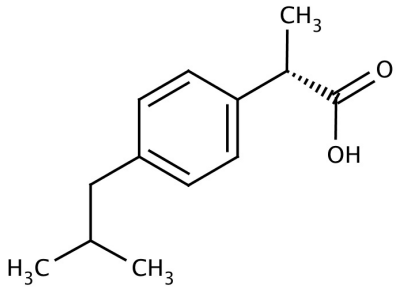

Masa cząsteczkowa	:	206.28
Wzór sumaryczny	:	C13H18O2
Temperatura przechowywania	:	+20°C

Właściwość	Specyfikacja
Opis fizyczny	Biały proszek
Identyfikacja (IR)	Zgodne z normą
Temperatura topnienia	49.0 - 54.0 °C
Specyficzna skręcalność optyczna ([α] 20 / D)	+55 - +60 ° (c = 5, etanol)
Chlorek (Cl)	≤0.01%
Pozostałość po zapłonie	≤0.1%
Metale ciężkie	≤10 ppm
(R)-(-)-Ibuprofen	≤1.5%
Strata przy suszeniu	≤0.5%
Zawartość	98,5 - 101,0% (sucha masa)

Wersja specyfikacji : v.1.2

Link do produktu: https://pol-aura.pl/s-ibuprofen-51146-56-6-p-7145.html

Copyright: Pol-Aura, 2019
Wydrukowano 2022-01-21