POL-AURA Jakub Ławrynowicz
10-683 Olsztyn, Trylińskiego 2
woj. warmińsko-mazurskie, Polska
t. +48 89 679 05 01 f: +48 89 679 05 06
biuro@pol-aura.pl | www.pol-aura.pl

Specyfikacja produktu

Nazwa produktu	:	Chlorowodorek ketonu chlorometylowego Na-Tosyl-L-lizyny
Numer katalogowy	:	PA-03-3915-L
Numer CAS	:	4272-74-6
Numer WE	:	-
Numer MDL	:	MFCD00065395
PubChem SID	:	-

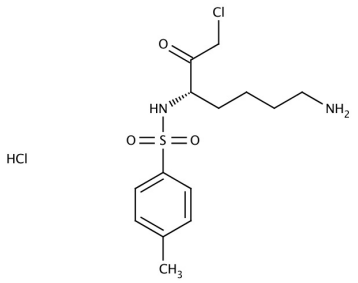

Masa cząsteczkowa	:	369.31
Wzór sumaryczny	:	C14H21ClN2O3S HCl
Temperatura przechowywania	:	-20°C

Właściwość	Specyfikacja
Opis fizyczny	Biały proszek
Zawartość (HPLC)	≥98.0%

Wersja specyfikacji : v.1

Link do produktu:
https://pol-aura.pl/chlorowodorek-ketonu-chlorometylowego-na-tosyl-l-lizyny-4272-74-6-p-26252.html

Copyright: Pol-Aura, 2019
Wydrukowano 2021-12-22