POL-AURA Jakub Ławrynowicz
10-683 Olsztyn, Trylińskiego 2
woj. warmińsko-mazurskie, Polska
t. +48 89 679 05 01 f: +48 89 679 05 06
biuro@pol-aura.pl | www.pol-aura.pl

Specyfikacja produktu

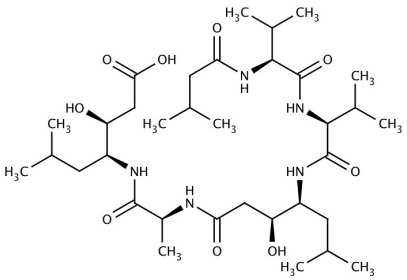

Nazwa produktu	:	Pepstatyna A
Numer katalogowy	:	PA-03-3524-E
Numer CAS	:	26305-03-3
Numer WE	:	-
Numer MDL	:	MFCD00060740
PubChem SID	:	310278644

Masa cząsteczkowa	:	685.9
Wzór sumaryczny	:	C34H63N5O9
Temperatura przechowywania	:	+4°C

Właściwość	Specyfikacja
Opis fizyczny	Proszek o barwie od białej do złamanej bieli
Rozpuszczalność (1% w DMSO)	Klarowny, bezbarwny roztwór
Czystość	≥98.0%

Wersja specyfikacji : v.1

Link do produktu: https://pol-aura.pl/pepstatyna-a-26305-03-3-p-7578.html

Copyright: Pol-Aura, 2019
Wydrukowano 2021-10-25