POL-AURA Jakub Ławrynowicz
10-683 Olsztyn, Trylińskiego 2
woj. warmińsko-mazurskie, Polska
t. +48 89 679 05 01 f: +48 89 679 05 06
biuro@pol-aura.pl | www.pol-aura.pl

Specyfikacja produktu

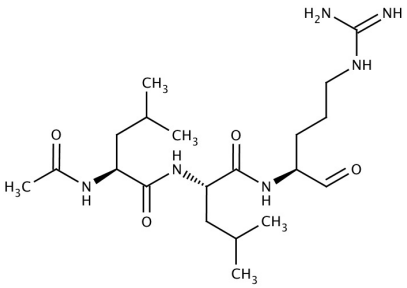

Nazwa produktu	:	Leupeptyny hemisiarczan => 95%
Numer katalogowy	:	PA-03-7125-E
Numer CAS	:	103476-89-7
Numer WE	:	-
Numer MDL	:	MFCD00037012
PubChem SID	:	310275768

Masa cząsteczkowa	:	475.59
Wzór sumaryczny	:	C20H38N6O40.5H2SO4
Temperatura przechowywania	:	-20°C

Właściwość	Specyfikacja
Opis fizyczny	Proszek o barwie od białej do złamanej bieli
Rozpuszczalność (5% w wodzie)	Przezroczysty, bezbarwny do jasnożółtego roztwór
Czystość (HPLC)	≥95%

Wersja specyfikacji : v.1

Link do produktu: https://pol-aura.pl/leupeptyny-hemisiarczan-95-103476-89-7-p-7253.html

Copyright: Pol-Aura, 2019
Wydrukowano 2021-10-25