POL-AURA Jakub Ławrynowicz
10-683 Olsztyn, Trylińskiego 2
woj. warmińsko-mazurskie, Polska
t. +48 89 679 05 01 f: +48 89 679 05 06
biuro@pol-aura.pl | www.pol-aura.pl

Specyfikacja produktu

Nazwa produktu	:	2-Chloro-4-nitrofenylo b-D-maltotriozyd
Numer katalogowy	:	PA-03-5397-C
Numer CAS	:	165522-16-7
Numer WE	:	-
Numer MDL	:	MFCD01862982
PubChem SID	:	310269893

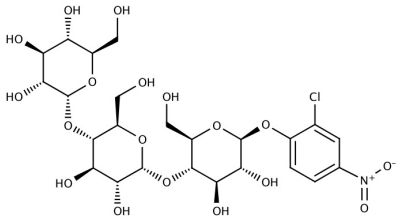

Masa cząsteczkowa	:	659.98
Wzór sumaryczny	:	C24H34ClNO18
Temperatura przechowywania	:	-20°C

Właściwość	Specyfikacja
Opis fizyczny	Proszek o barwie od białej do złamanej bieli
Zawartość (HPLC)	≥97.0%

Wersja specyfikacji : v.1

Link do produktu: https://pol-aura.pl/2-chloro-4-nitrofenylo-b-d-maltotriozyd-165522-16-7-p-25420.html

Copyright: Pol-Aura, 2019
Wydrukowano 2021-10-13