POL-AURA Jakub Ławrynowicz
10-683 Olsztyn, Trylińskiego 2
woj. warmińsko-mazurskie, Polska
t. +48 89 679 05 01 f: +48 89 679 05 06
biuro@pol-aura.pl | www.pol-aura.pl

Specyfikacja produktu

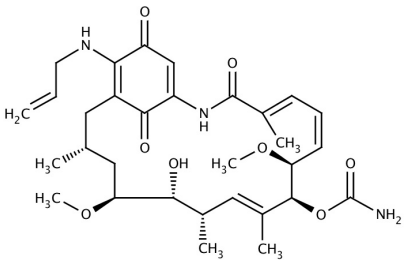

Nazwa produktu	:	Telatinib
Numer katalogowy	:	PA-03-5905-A
Numer CAS	:	75747-14-7
Numer WE	:	
Numer MDL	:	MFCD04973892
PubChem SID	:	310280516

Masa cząsteczkowa	:	585.69
Wzór sumaryczny	:	C31H43N3O8
Temperatura przechowywania	:	-20°C

Właściwość	Specyfikacja
Wygląd zewnętrzny	Proszek czerwony do ciemnoczerwonego
Identyfikacja (1H-NMR)	Aby dostosować się do standardu
Rozpuszczalność (1% w DMSO)	Przejrzysty roztwór
Czystość (HPLC)	≥98%

Wersja specyfikacji : v.1

Link do produktu: https://pol-aura.pl/telatinib-75747-14-7-p-7994.html

Copyright: Pol-Aura, 2019
Wydrukowano 2021-09-22