POL-AURA Jakub Ławrynowicz
10-683 Olsztyn, Trylińskiego 2
woj. warmińsko-mazurskie, Polska
t. +48 89 679 05 01 f: +48 89 679 05 06
biuro@pol-aura.pl | www.pol-aura.pl

Specyfikacja produktu

Nazwa produktu	:	(S)-(+)- Kamptotecyna => 95.0%
Numer katalogowy	:	PA-03-9966-A
Numer CAS	:	7689-03-4
Numer WE	:	
Numer MDL	:	
PubChem SID	:	

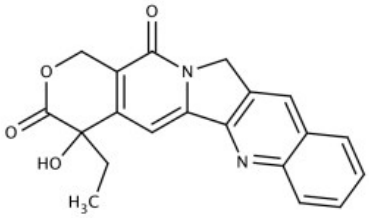

Masa cząsteczkowa	:	348.35 g/mol
Wzór sumaryczny	:	C20H16N2O4
Temperatura przechowywania	:	+4°C

Właściwość	Specyfikacja
Wygląd zewnętrzny	jasnożółty do brązowego krystaliczny proszek
Strata przy suszeniu	max. 0,5%
Całkowite zanieczyszczenia	max. 1%
Czystość (HPLC)	min. 95%

Wersja specyfikacji : v.1

Link do produktu: https://pol-aura.pl/s-kamptotecyna-950-7689-03-4-p-6458.html

Copyright: Pol-Aura, 2019
Wydrukowano 2021-08-10