POL-AURA Jakub Ławrynowicz
10-683 Olsztyn, Trylińskiego 2
woj. warmińsko-mazurskie, Polska
t. +48 89 679 05 01 f: +48 89 679 05 06
biuro@pol-aura.pl | www.pol-aura.pl

Specyfikacja produktu

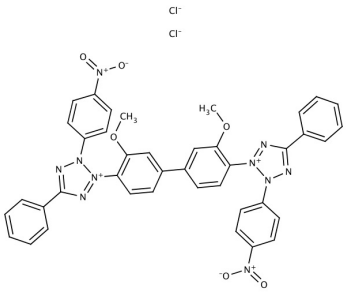

Nazwa produktu	:	Błękit nitrotetrazolowy chlorek
Numer katalogowy	:	PA-03-4263-C
Numer CAS	:	298-83-9
Numer WE	:	
Numer MDL	:	MFCD00012159
PubChem SID	:	310277862

Masa cząsteczkowa	:	817.65
Wzór sumaryczny	:	C40H30Cl2N10O6
Temperatura przechowywania	:	+4°C

Właściwość	Specyfikacja
Opis fizyczny	Proszek bladożółty do żółtego
Rozpuszczalność (1% w wodzie)	Przejrzysty, bladożółty do żółtego roztwór
Temperatura topnienia	184 - 190 °C
Zawartość (HPLC)	≥95.0%

Wersja specyfikacji : v.1.1

Link do produktu: https://pol-aura.pl/blekit-nitrotetrazolowy-chlorek-298-83-9-p-2920.html

Copyright: Pol-Aura, 2019
Wydrukowano 2021-09-28