POL-AURA Jakub Ławrynowicz
10-683 Olsztyn, Trylińskiego 2
woj. warmińsko-mazurskie, Polska
t. +48 89 679 05 01 f: +48 89 679 05 06
biuro@pol-aura.pl | www.pol-aura.pl

Specyfikacja produktu

Nazwa produktu	:	5-Fluorocytozyna => 98.0%
Numer katalogowy	:	PA-03-6771-A
Numer CAS	:	2022-85-7
Numer WE	:	217-968-7
Numer MDL	:	
PubChem SID	:	

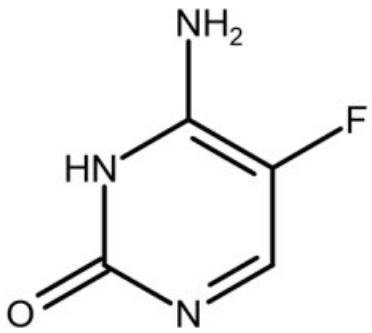

Masa cząsteczkowa	:	129.09 g/mol
Wzór sumaryczny	:	C4H4FN3O
Temperatura przechowywania	:	+4°C

Właściwość	Specyfikacja
Wygląd zewnętrzny	biały lub prawie biały krystaliczny proszek
Strata przy suszeniu	max. 1%
Pozostałość po zapłonie	max. 0,1%
Metale ciężkie	max. 0,002%
Zawartość	min. 98%

Wersja specyfikacji : v.1

Link do produktu: https://pol-aura.pl/5-fluorocytozyna-980-2022-85-7-p-2383.html

Copyright: Pol-Aura, 2019
Wydrukowano 2021-07-06