POL-AURA Jakub Ławrynowicz
10-683 Olsztyn, Trylińskiego 2
woj. warmińsko-mazurskie, Polska
t. +48 89 679 05 01 f: +48 89 679 05 06
biuro@pol-aura.pl | www.pol-aura.pl

Specyfikacja produktu

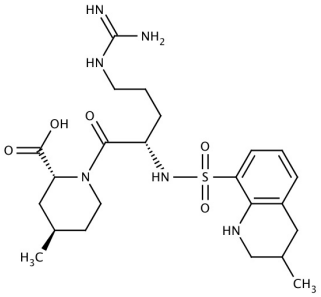

Nazwa produktu	:	Argatroban
Numer katalogowy	:	PA-03-6176-P
Numer CAS	:	-
Numer WE	:	-
Numer MDL	:	-
PubChem SID	:	310267008

Masa cząsteczkowa	:	526.65
Wzór sumaryczny	:	C23H38N6O6S
Temperatura przechowywania	:	+4°C

Właściwość	Specyfikacja
Opis fizyczny	Proszek o barwie białej do złamanej bieli
Identyfikacja (1H-NMR)	Aby dostosować się do struktury
Rozpuszczalność (5% w DMSO)	Klarowny roztwór
Zawartość (HPLC)	≥98%

Wersja specyfikacji : v.1

Link do produktu: https://pol-aura.pl/argatroban-74863-84-6-p-25033.html

Copyright: Pol-Aura, 2019
Wydrukowano 2022-01-31