POL-AURA Jakub Ławrynowicz
10-683 Olsztyn, Trylińskiego 2
woj. warmińsko-mazurskie, Polska
t. +48 89 679 05 01 f: +48 89 679 05 06
biuro@pol-aura.pl | www.pol-aura.pl

Specyfikacja produktu

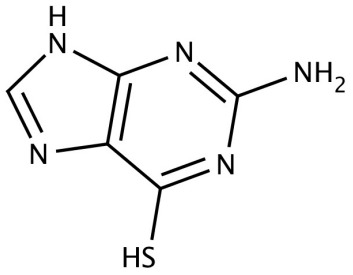

Nazwa produktu	:	6-Tioguanina
Numer katalogowy	:	PA-03-0033-P
Numer CAS	:	154-42-7
Numer WE	:	205-827-2
Numer MDL	:	MFCD00233553
PubChem SID	:	310280897
Masa cząsteczkowa	:	167.19
Wzór sumaryczny	:	C5H5N5S
Temperatura przechowywania	:	-20°C

Właściwość	Specyfikacja
Opis fizyczny	Proszek o barwie białej, białawej do jasnożółto-zielonej
Rozpuszczalność (5% w 1M NaOH)	Przejrzysty roztwór lub lekko mętny, bezbarwny lub słabo żółto-zielony
Strata przy suszeniu	≤7.0%
Zawartość	≥96,0% (baza suszona)

Wersja specyfikacji : v.1.2

Link do produktu: https://pol-aura.pl/6-tioguanina-154-42-7-p-16294.html

Copyright: Pol-Aura, 2019
Wydrukowano 2022-02-25