POL-AURA Jakub Ławrynowicz
10-683 Olsztyn, Trylińskiego 2
woj. warmińsko-mazurskie, Polska
t. +48 89 679 05 01 f: +48 89 679 05 06
biuro@pol-aura.pl | www.pol-aura.pl

Specyfikacja produktu

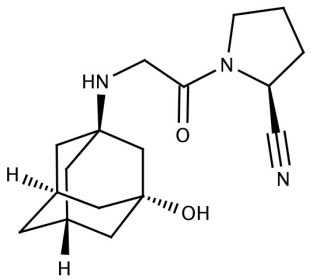

Nazwa produktu	:	Wildagliptyna => 98.0%
Numer katalogowy	:	PA-03-4588-P
Numer CAS	:	274901-16-5
Numer WE	:	-
Numer MDL	:	-
PubChem SID	:	310281688

Masa cząsteczkowa	:	303.4
Wzór sumaryczny	:	C17H25N3O2
Temperatura przechowywania	:	-20°C

Właściwość	Specyfikacja
Opis fizyczny	Proszek o barwie białej do złamanej bieli
Pozostałości po zapłonie	≤0.1%
Metale ciężkie	≤20ppm
Woda	≤1.0%
Całkowite zanieczyszczenia	≤1.0%
Zawartość	≥98.0%

Wersja specyfikacji : v.1

Link do produktu: https://pol-aura.pl/wildagliptyna-980-274901-16-5-p-8162.html

Copyright: Pol-Aura, 2019
Wydrukowano 2022-01-29