POL-AURA Jakub Ławrynowicz
10-683 Olsztyn, Trylińskiego 2
woj. warmińsko-mazurskie, Polska
t. +48 89 679 05 01 f: +48 89 679 05 06
biuro@pol-aura.pl | www.pol-aura.pl

Specyfikacja produktu

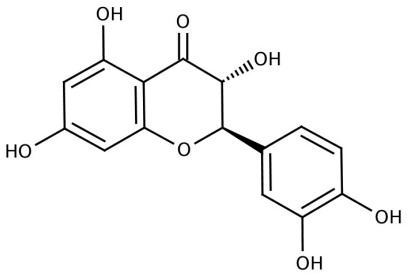

Nazwa produktu	:	Taksifolina hydrat => 95.0%
Numer katalogowy	:	PA-03-3540-P
Numer CAS	:	24198-97-8
Numer WE	:	-
Numer MDL	:	MFCD11044454
PubChem SID	:	310280497

Masa cząsteczkowa	:	304.25 (bezw.)
Wzór sumaryczny	:	C15H12O7 xH2O
Temperatura przechowywania	:	-20°C

Właściwość	Specyfikacja
Opis fizyczny	Biały, białawy lub jasnożółty proszek
Rozpuszczalność (1% w DMSO)	Przezroczysty, bezbarwny do bardzo bladożółtego roztworu
Metale ciężkie	≤10ppm
Woda	≤5.0%
Zawartość	≥95.0%

Wersja specyfikacji : v.1

Link do produktu: https://pol-aura.pl/taksifolina-hydrat-950-24198-97-8-p-7988.html

Copyright: Pol-Aura, 2019
Wydrukowano 2022-01-27