Dane aktualne na dzień: 07-05-2026 09:23

Link do produktu: https://pol-aura.pl/ninhydryna-czda-485-47-2-p-1037.html

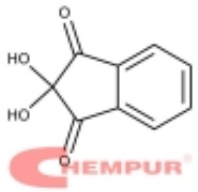

Ninhydryna CZDA [485-47-2]

Cena brutto	**92,57 zł**
Cena netto	**75,26 zł**
Dostępność	**magazyn zewnętrzny - sprawdź czas wysyłki poniżej**
Czas wysyłki	**3-5 dni roboczych**
Numer katalogowy	**116765001**
Producent	**Odczynniki Chempur - cennik**
Tłumaczenie [ENG]	**Ninhydrin**
Masa cząsteczkowa	**M=178,15 g/mol**
Numer WE	**WE: 207-618-1**
Wzór sumaryczny	**C9H6O4**
Synonimy	**2,2-dihydroksyhydrynden-1,3-dion, 2,2 dihydroksyindan-1,3-dion**
Numer CAS	**CAS: 485-47-2**

Opis produktu

ninhydryna cz.d.a. :CHEM*116765001

Zawartość :min. 99,0%

pH (1%, 20°C) :4,6 - 5,0

Substancje nierozpuszczalne w wodzie :wg przepisu

Pozostałość po prażeniu (j. SO4) :max. 0,1 %

Czułość na aminokwasy :wg przepisu

Właściwości fizyczne i chemiczne:

Forma: ciało stałe

Kolor: biały do jasno-żółtego

Zapach: słaby charakterystyczny

pH: 4,6 - 5,0 (10 g/l H2O, 20°C)

Temperatura topnienia: 250 - 258°C (rozkład)

Temperatura wrzenia: nie dotyczy

Temperatura samozapłonu: brak danych

Temperatura zapłonu: brak danych

Granice wybuchowości: brak danych

Ciśnienie pary: brak danych

Gęstość: brak danych

Ciężar nasypowy: około 680 kg/m3

Rozpuszczalność:

w wodzie: 20 g/l (20°C)

w rozpuszczalnikach organicznych: aceton

10 g/l (20°C)

Bezpieczeństwo / transport:

Zwroty H: **H: 302, 315, 319, 335**
Zwroty P: **P: 302+352, 305+351+338**
RID/ADR: **RID/ADR: nie dotyczy**
Numer UN: **UN: nie dotyczy**

Produkt posiada dodatkowe opcje:

Wielkość opak.: 5 g , 10 g , 25 g , 50 g , 75 g , 100 g , 250 g , 500 g

Bezpieczeństwo

Piktogramy	
Hasło	UWAGA
Zwroty H i EUH	Działa szkodliwie po połknięciu, Działa drażniąco na skórę, Działa drażniąco na oczy, Może powodować podrażnienie dróg oddechowych
Zwroty P	W PRZYPADKU DOSTANIA SIĘ NA SKÓRĘ:+Umyć dużą ilością wody, W PRZYPADKU DOSTANIA SIĘ DO OCZU:+Ostrożnie płukać wodą przez kilka minut+Wyjąć soczewki kontaktowe, jeżeli są i można je łatwo usunąć. Kontynuować płukanie
Numer UN	nie dotyczy
RID/ADR	nie dotyczy